



Histórico de Revisão

Data	Versão	Responsável	Descrição da alteração
17/11/2017	1.0	Wellington Souza	Revisão geral, versionamento e publicação
28/09/2017	0.2	Salyfrancis Medeiros	Inclusão da verificação da versão do Windows
04/09/2017	0.1	Salyfrancis Medeiros	Versão inicial



Passo a Passo – Instalação do Gerenciador do Certificado Digital

1. Utilize os procedimentos descritos nas imagens abaixo para determinar a arquitetura do seu sistema operacional Windows: 32 ou 64 bits.

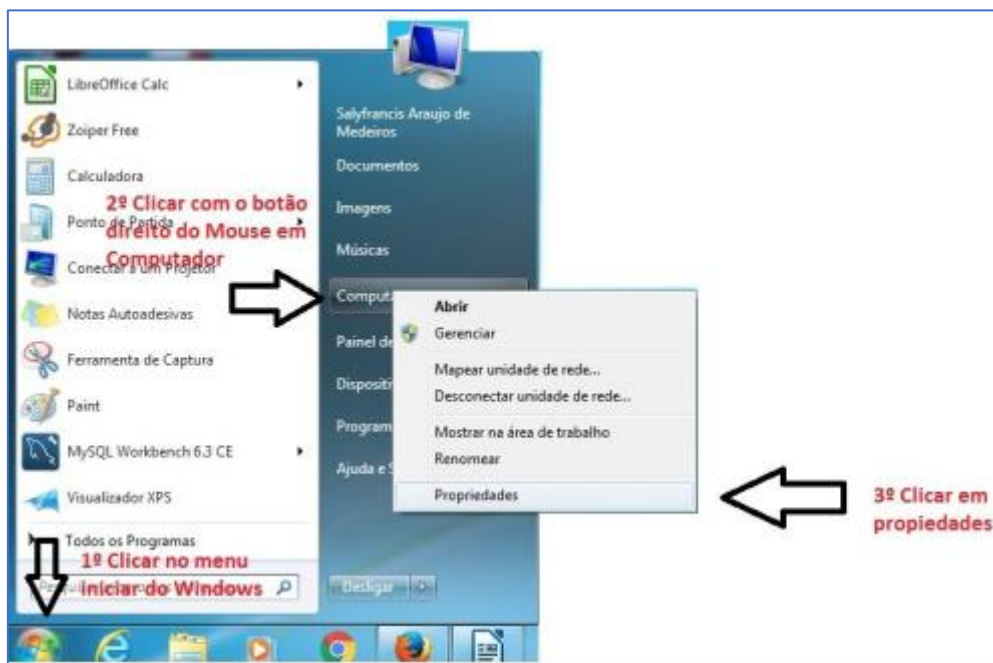

System	
Rating:	3.2 Your Windows Experience Index needs to be refreshed
Processor:	Intel(R) Core(TM) i3 CPU M 350 @ 2.27GHz 2.27 GHz
Installed memory (RAM):	4.00 GB (2.43 GB usable)
System type:	32-bit Operating System
Pen and Touch:	No Pen or Touch Input is available for this Display
Computer name, domain, and workgroup settings	
Computer name:	Hariprasad-PC
Full computer name:	Hariprasad-PC
Computer description:	
Workgroup:	WORKGROUP
Windows activation	
Windows is activated	
Product ID:	55041-011-1792351-86315 Change product key

4º Verificação arquitetura do Windows, Nesse caso é 32BITS.

2. Acesse o site <https://portal.tre-rn.jus.br/extranet>. Entre com seu título eleitoral e senha.



3. Baixe o instalador do *driver* gerenciador do certificado digital do TRE-RN de acordo com a versão do seu sistema operacional Windows:

- para 32 bits, clique [aqui](#);
- para 64 bits, clique [aqui](#);

4. Execute o instalador:

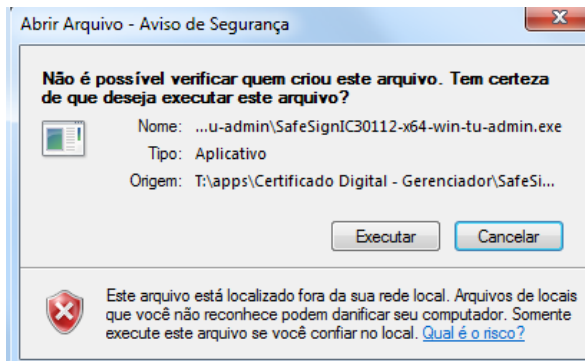

5. Selecione o idioma e clique no botão 'OK':

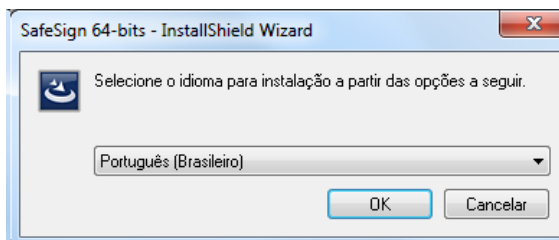



6. Clique em 'Avançar':

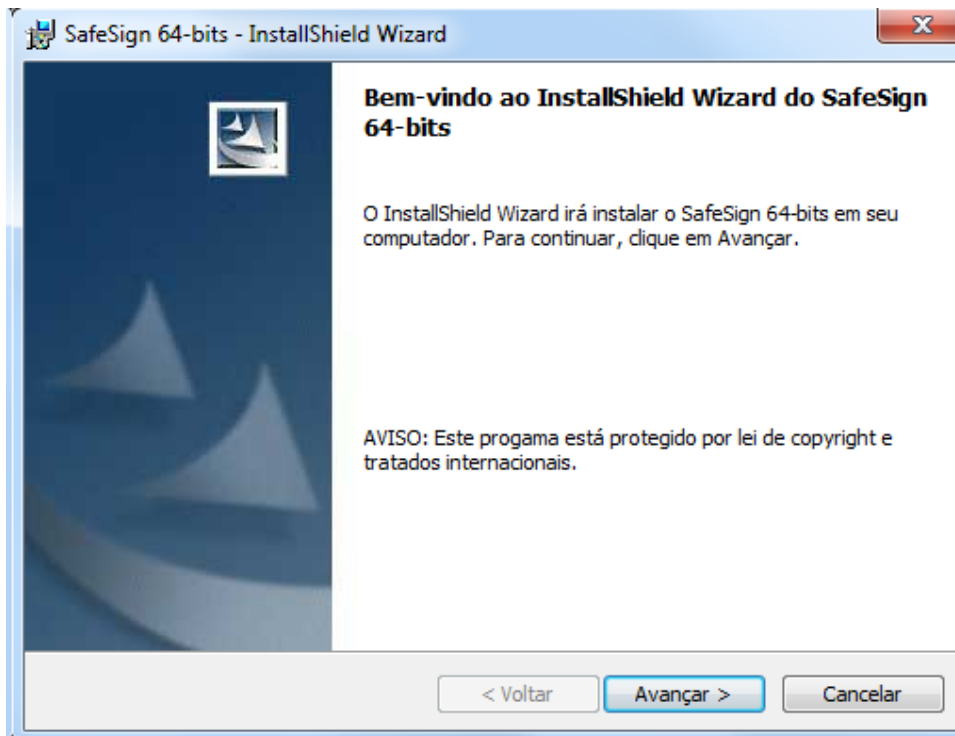

7. Selecione 'Aceito os termos do contrato de licença' e clique em 'Avançar':

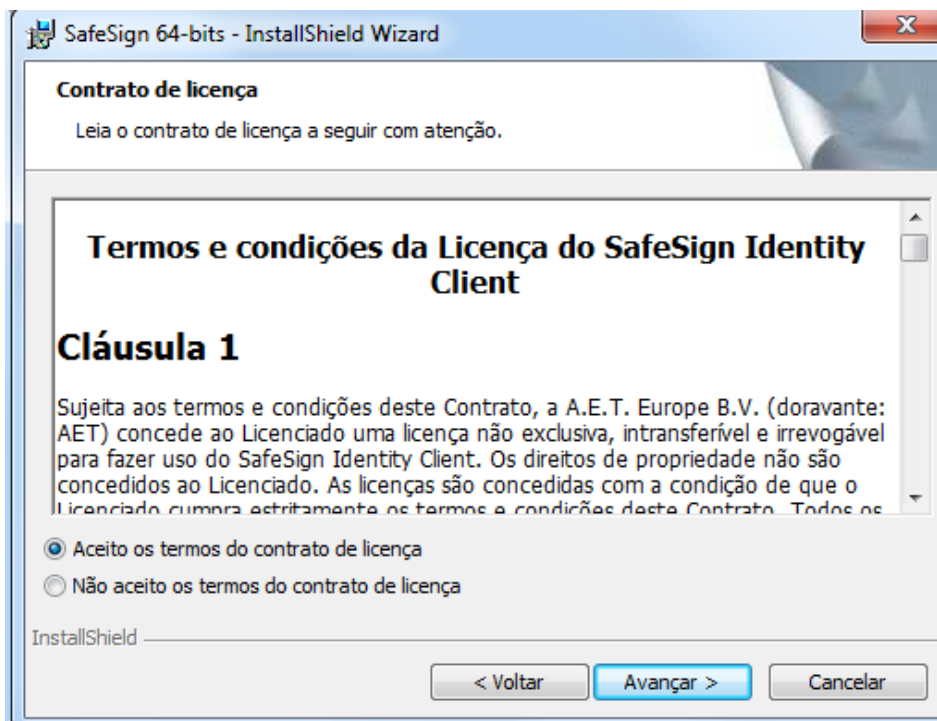



8. Clique em 'Avançar':

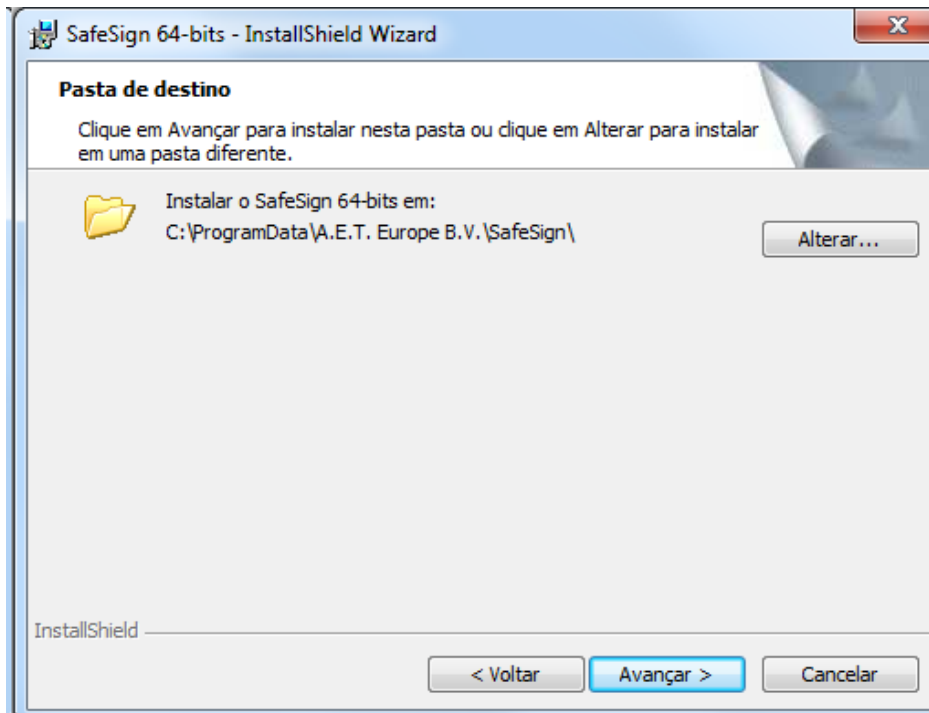

9. Clique em 'Avançar':

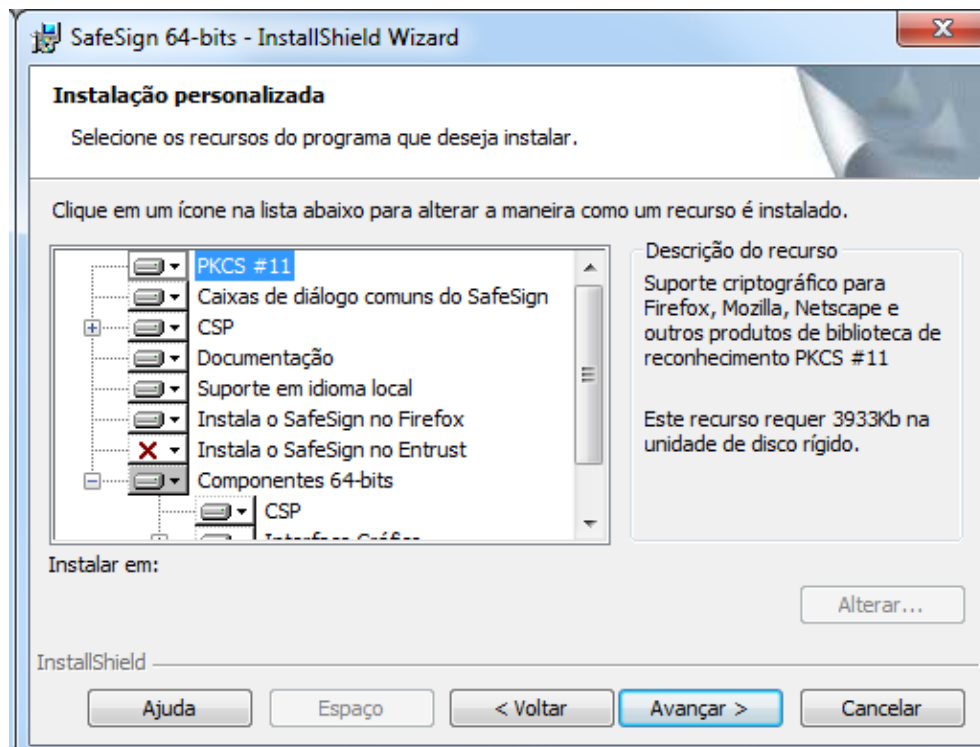



10. Clique em 'Instalar':

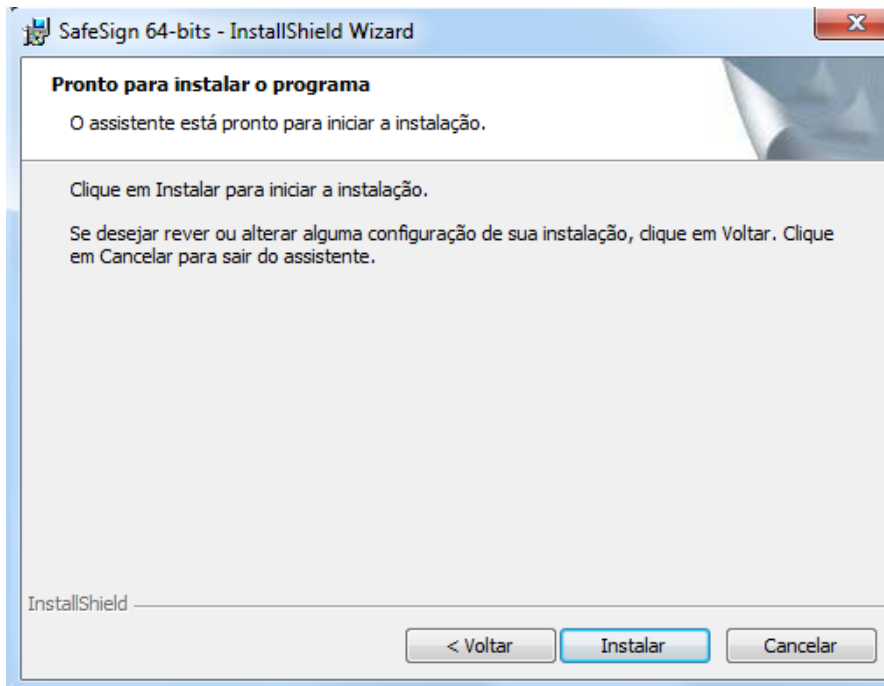

11. Durante o processo de instalação será iniciado o "Instalador Firefox", o qual ficará ativo na barra de tarefas. Clique no instalador, conforme indicado abaixo:

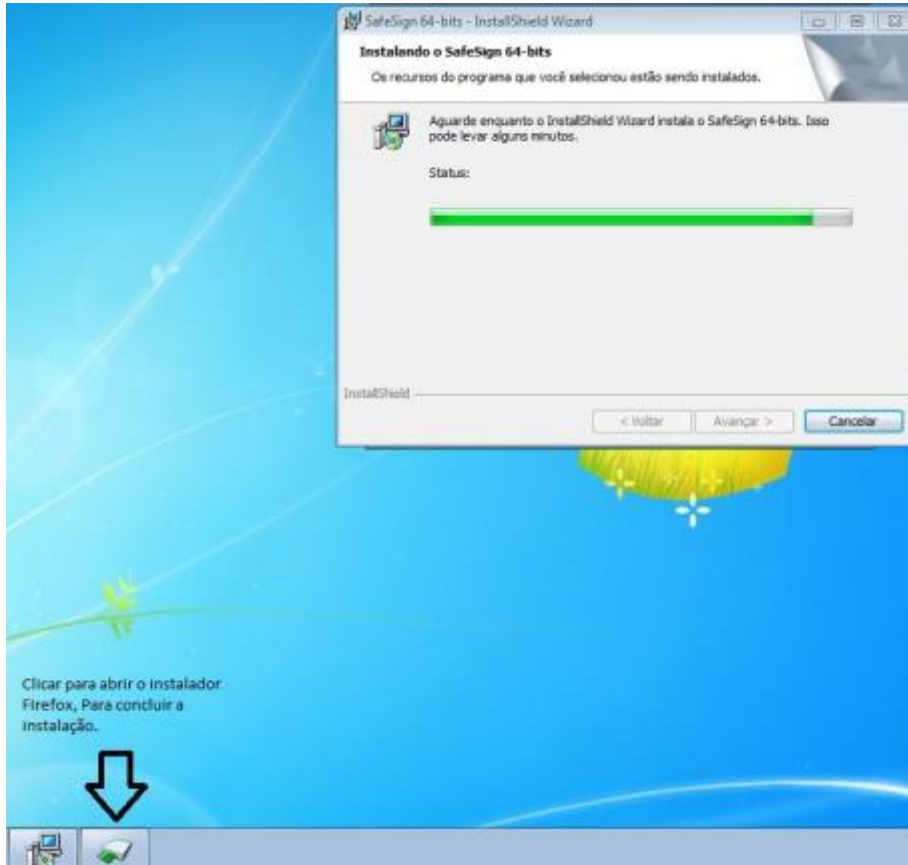



12. Já com o "Instalador FireFox" aberto, siga os passos abaixo:



13. Uma tela de sucesso será apresentada. Clique em OK para continuar.





14. Clique em 'Concluir' para completar a instalação:

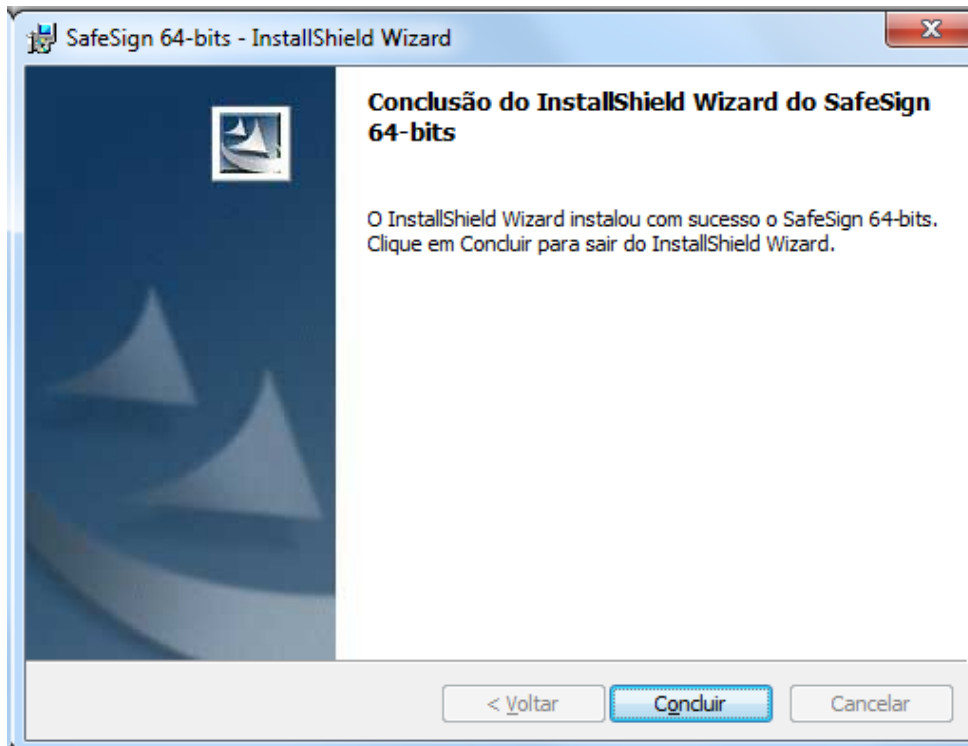



Passo a Passo – Acesso com Certificado Digital

1. Conecte sua identidade funcional digital (com a leitora de cartões) ou seu *token* ao computador.
2. Acesse a ferramenta “Administração de token” e verifique se o certificado digital foi reconhecido corretamente, conforme mostrado abaixo:

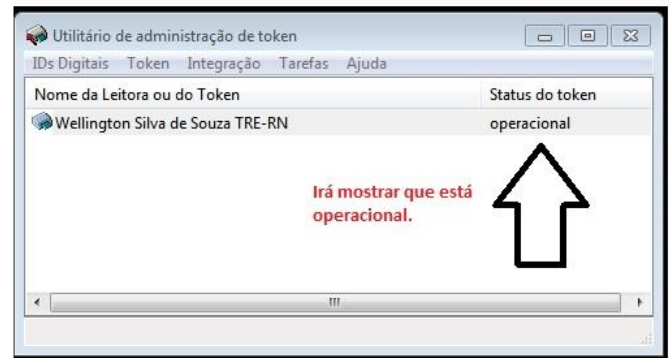

3. Acesse o Portal da Intranet do TRE-RN, a partir do Mozilla Firefox, no endereço: <https://portal.tre-rn.jus.br/intranet>. Será solicitada a senha do certificado digital.

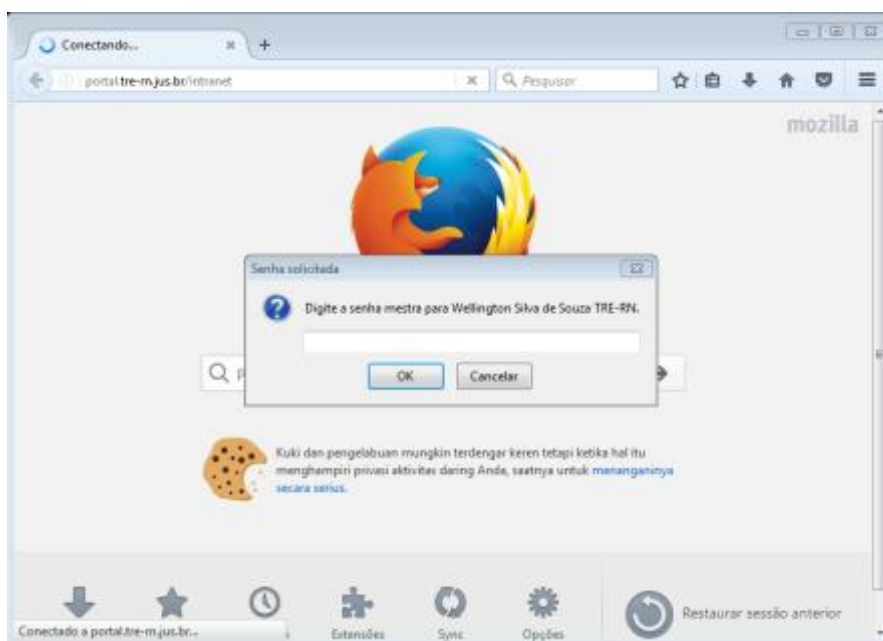



4. Informe o PIN (senha do certificado digital).
5. O portal da Intranet do TRE-RN será apresentado:

